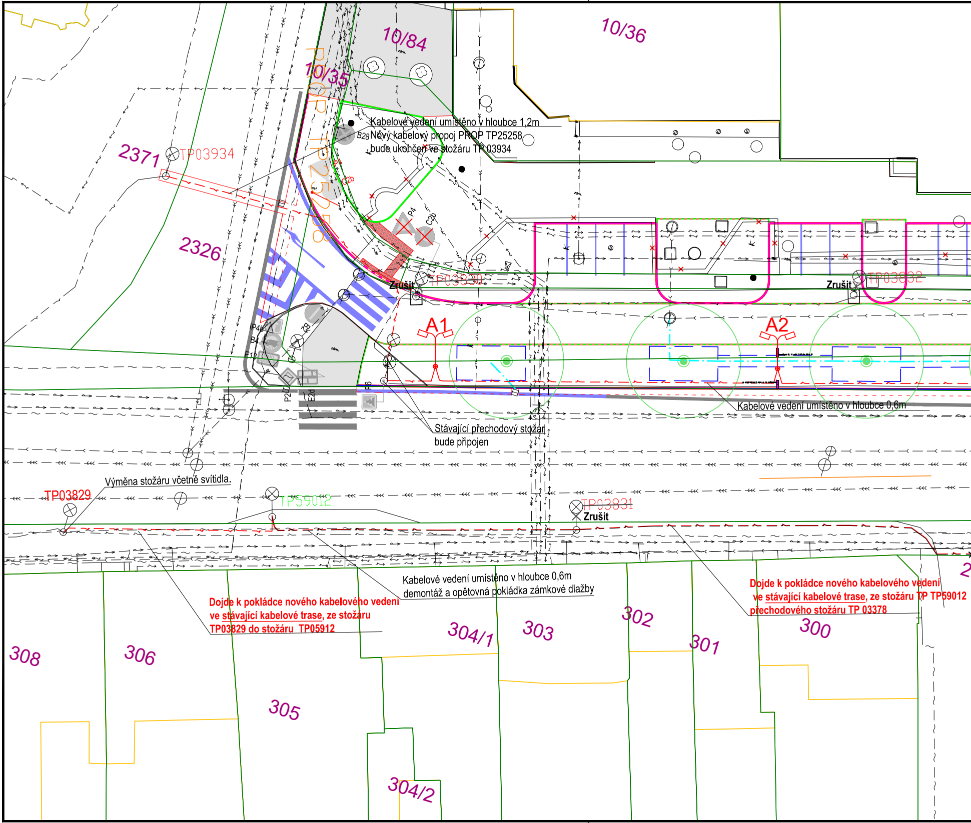

10/84
10/36
10/35
PROP TP25258
2371
TP03934
2326
B2B
C2b
P4
C2b
Zrušit
~~TP03830~~
Zrušit
~~TP03832~~
A1
A2
IP4b
B4
E13
Z3
P2
E2d
P6
TP03829
TP59012
~~TP03831~~
Zrušit
308
306
305
304/1
303
302
301
300
304/2
2

Kabelové vedení umístěno v hloubce 1,2m

Nový kabelový propoj PROP TP25258 bude ukončen ve stožáru TP 03934

Stávající přechodový stožár bude připojen

Kabelové vedení umístěno v hloubce 0,6m

Výměna stožáru včetně svítidla.

Kabelové vedení umístěno v hloubce 0,6m demontáž a opětovná pokládka zámkové dlažby

Dojde k pokládce nového kabelového vedení ve stávající kabelové trase, ze stožáru TP03829 do stožáru TP05912

Dojde k pokládce nového kabelového vedení ve stávající kabelové trase, ze stožáru TP TP59012 přechodového stožáru TP 03378

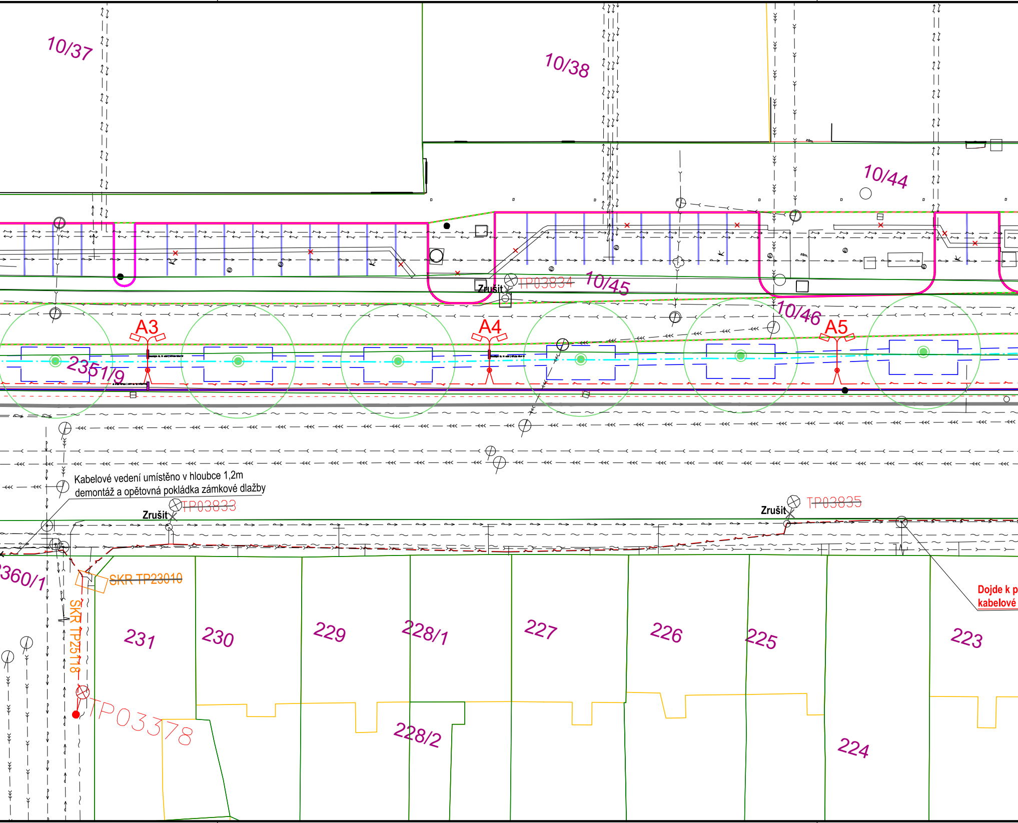

Kabelové vedení umístěno v hloubce 1,2m
demontáž a opětovná pokládka zámkové dlažby

Dojde k p
kabelové

10/37
10/38
10/44
10/45
10/46
Zrušit
~~TP03834~~
A3
A4
A5
2351/9
Zrušit
~~TP03833~~
Zrušit
~~TP03835~~
360/1
~~SKR TP23010~~
~~SKR TP25718~~
TP03378
231
230
229
228/1
227
226
225
223
228/2
224

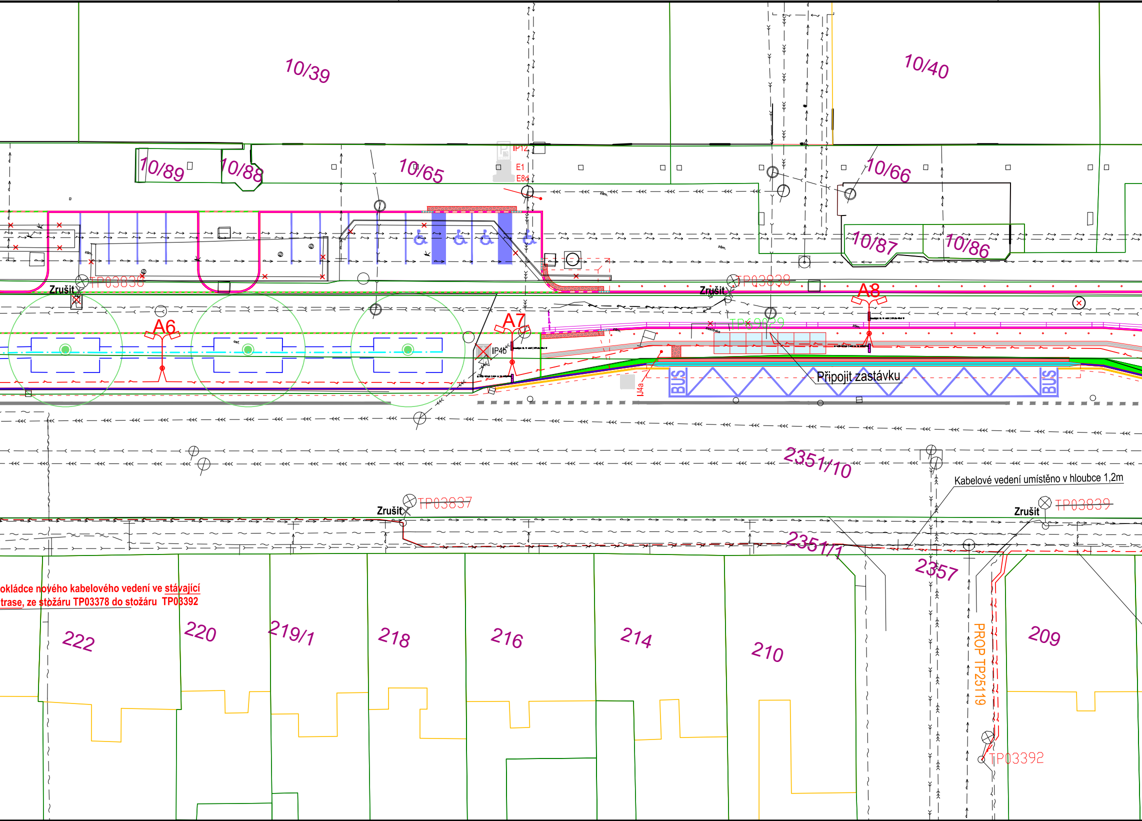
10/39
10/40
10/89
10/88
10/65
10/66
10/87
10/86
IP12
E1
E8d
Zrušit
~~TP03836~~
Zrušit
~~TP03838~~
A6
A7
A8
IP4b
TP69029
IJ4a
BUS
BUS
Připojit zastávku
2351/10
Kabelové vedení umístěno v hloubce 1,2m
Zrušit
~~TP03837~~
Zrušit
~~TP03839~~
2351/1
2357
okládce nového kabelového vedení ve stávající trase, ze stožáru TP03378 do stožáru TP03392
222
220
219/1
218
216
214
210
209
PROP TP25119
TP03392

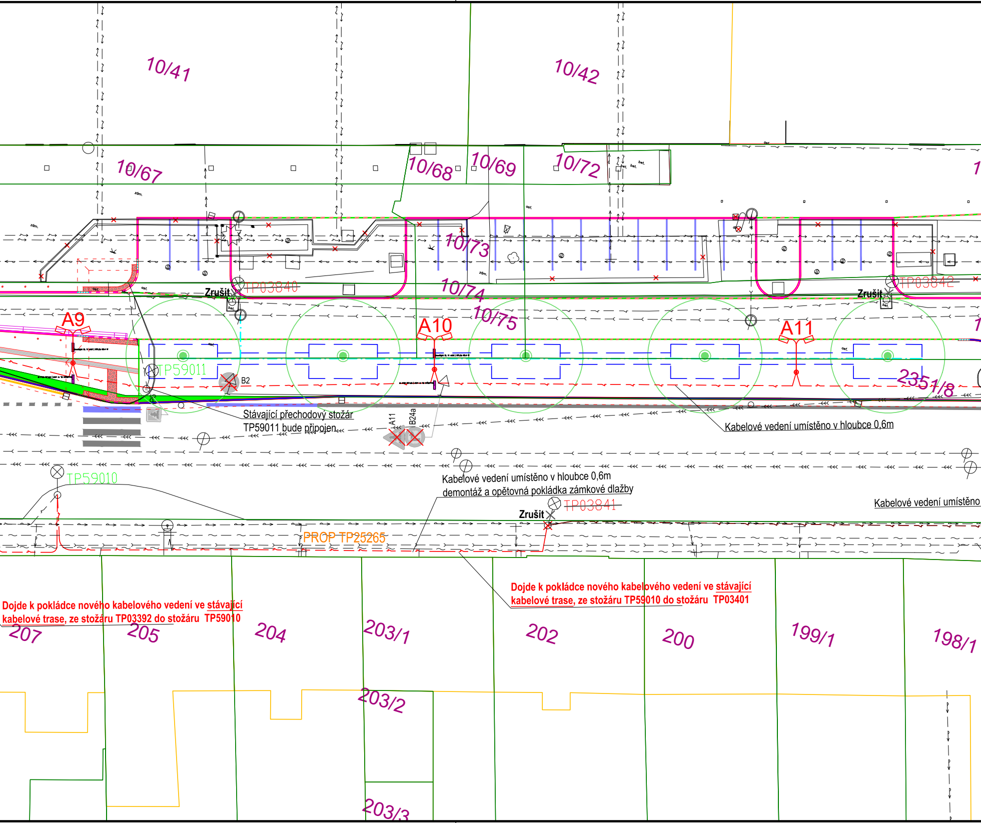
10/41
10/42
10/67
10/68
10/69
10/72
10/73
10/74
10/75
A9
A10
A11
~~TP03840~~
Zrušit
~~TP03842~~
Zrušit
TP59011
B2
2351/8
Stávající přechodový stožár
TP59011 bude připojen
A11
B24a
Kabelové vedení umístěno v hloubce 0,6m
TP59010
Kabelové vedení umístěno v hloubce 0,6m
demontáž a opětovná pokládka zámkové dlažby
~~TP03841~~
Zrušit
Kabelové vedení umístěno
PROP TP25265
Dojde k pokládce nového kabelového vedení ve stávající
kabelové trase, ze stožáru TP59010 do stožáru TP03401
Dojde k pokládce nového kabelového vedení ve stávající
kabelové trase, ze stožáru TP03392 do stožáru TP59010
207
205
204
203/1
202
200
199/1
198/1
203/2
203/3
asf.
bet.
zám.

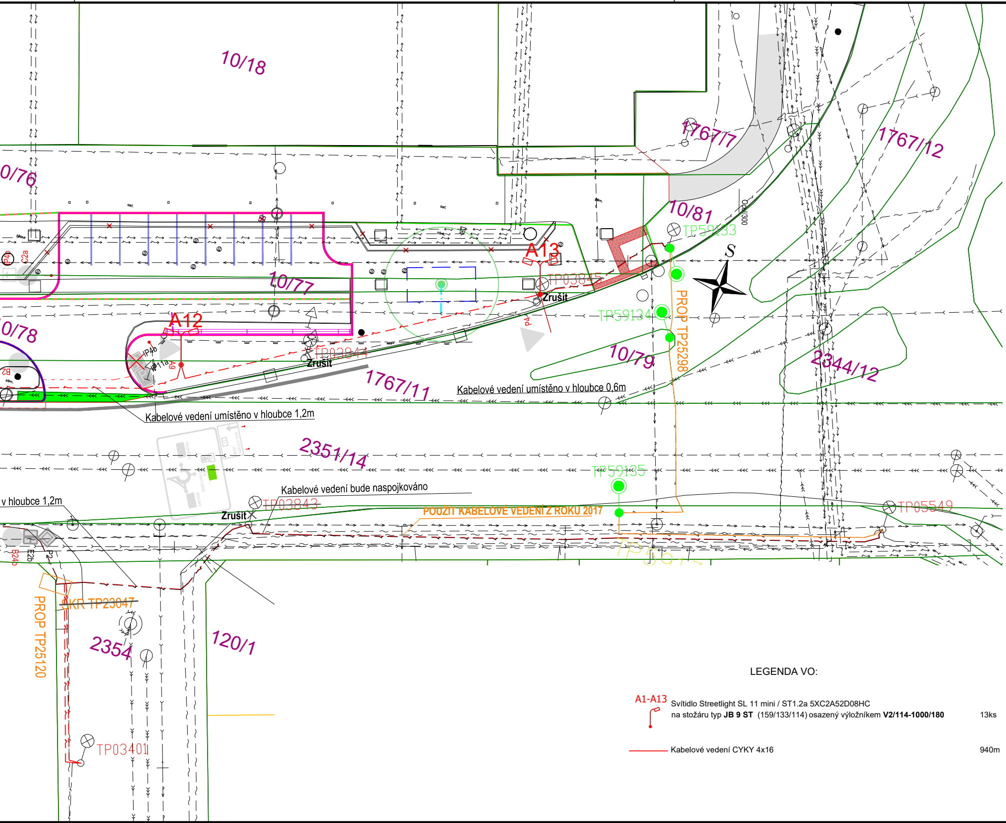
10/18
0/76
10/77
0/78
A12
A13
TP03845
Zrušit
TP03844
Zrušit
1767/7
1767/12
10/81
TP59133
TP59134
PROP TP25298
10/79
2344/12
1767/11
Kabelové vedení umístěno v hloubce 0,6m
Kabelové vedení umístěno v hloubce 1,2m
2351/14
TP59135
Kabelové vedení bude naspojkováno
v hloubce 1,2m
TP03843
Zrušit
POUŽÍT KABELOVÉ VEDENÍ Z ROKU 2017
TP05549
PROP TP25120
DKR TP23047
2354
120/1
TP03401
S

LEGENDA VO:

A1-A13	Svítidlo Streetlight SL 11 mini / ST1.2a 5XC2A52D08HC na stožáru typ **JB 9 ST** (159/133/114) osazený výložníkem **V2/114-1000/180**	13ks
	Kabelové vedení CYKY 4x16	940m

S-JTSK, Bpv

ZHOTOVITEL: PROJEKTY CHLADNÝ s.r.o. Školská 689/20 110 00 Praha 1 – Nové Město TEL: +420 607 649 782 E-MAIL: projekty@chladny.cz	OBJEDNATEL: STATUTÁRNÍ MĚSTO TEPLICE nám. Svobody 2 415 95 Teplice
HIP: Ing. Miroslav Chladný	STUPEŇ: DÚR+DSP
VYPRACOVAL: Richard Hubený	DATUM: 08/2022
AUTORIZACE:	Č. PARÉ:

ZAKÁZKA:
Rekonstrukce parteru (1.etapa)
Masarykova ulice - Teplice Trnovany

ČÁST PD:
D.2 SO 02 VeŘEJNÉ OSVĚTLENÍ

NÁZEV VÝKRESU:
Situace

REVIZE:	MĚŘÍTKO:	Č. VÝKRESU:
-	1:250	D.2.2