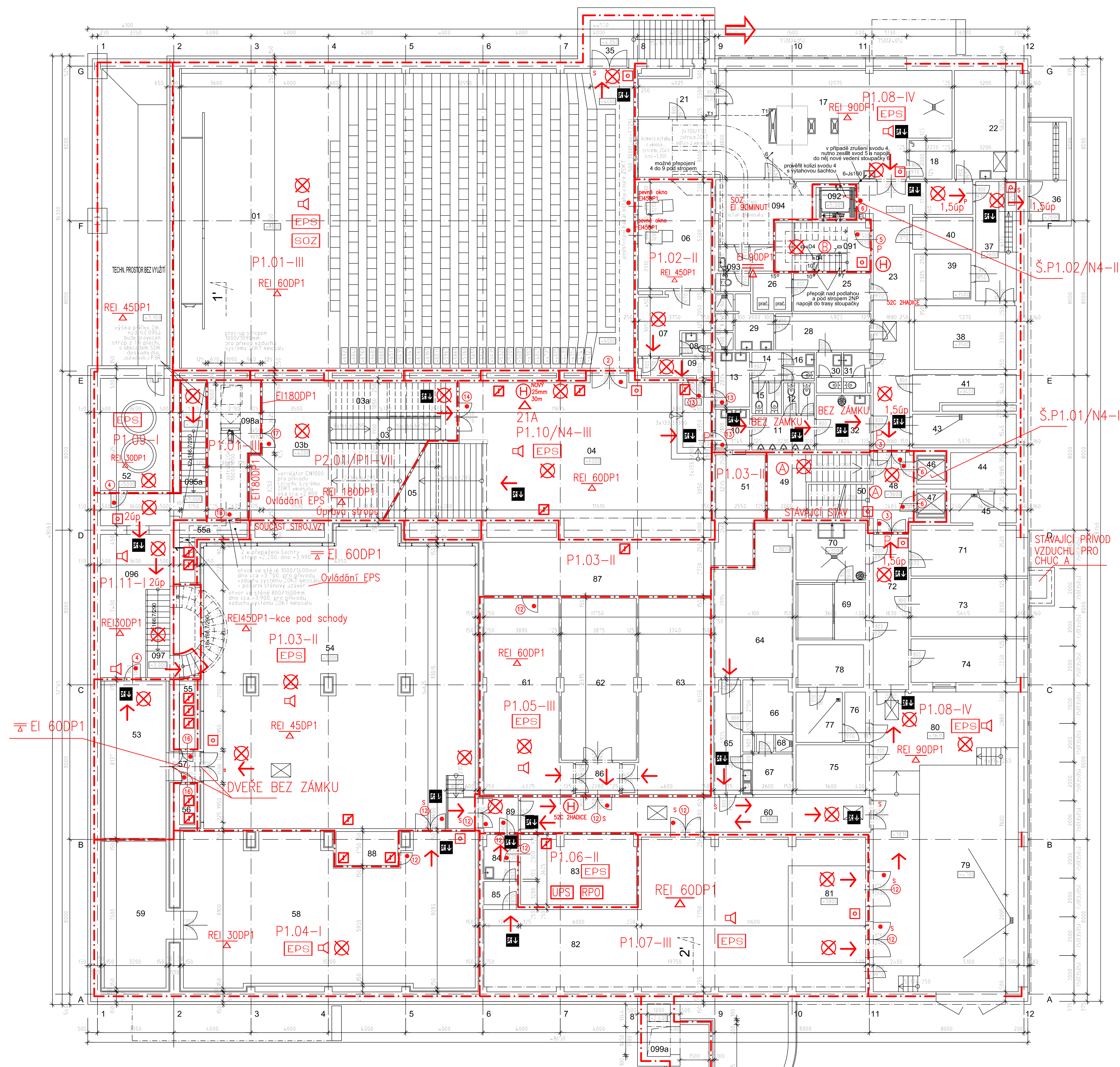


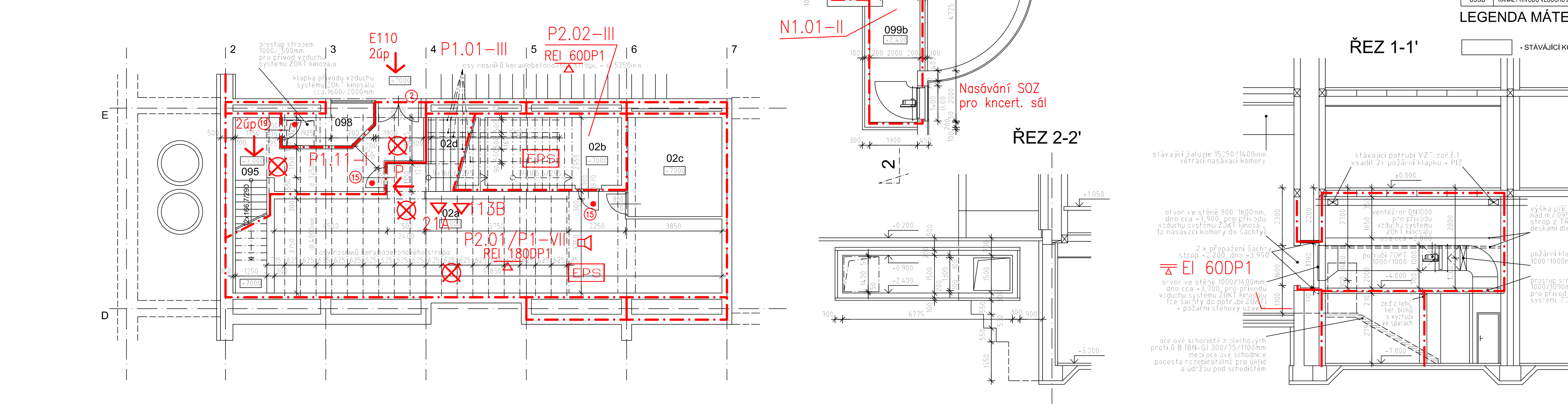


## LEGENDA MÍSTNOSTÍ

| ČÍSLO | NÁZEV MÍSTNOSTI | PLOCHA | PODLAHA | STĚNA | STROP | POZNÁMKA | SV.V.(M) |
|---|---|---|---|---|---|---|---|
| 01 | KINOSÁL | 357.30 | LEPENÝ KOBEREC KOVRAL | AKUST. OBKLAD | AKUST. OBKLAD | TEPEL. IZOL. MINER. TRANSP. PODHL. | 3,54-6,63 |
| 02a | SKLAD DKP ( -7,000 ) | 66.80 | MRAMOR. DLAŽBA TEP. IZOLAČNÍ | - | KERAMOBETON. DESKA + OMÍTKA 15mm | MRAMOR. SOKL 20 CM | 2,79 |
| 02b | ROZVODNA EL. | 14.72 | BET. POTĚR + NÁTĚR | - | ZAKRYT. KCE. SCHOD. RAMEN PODHL. KERAMID | - | 1,30-2,58 |
| 02c | PŘÍRUČNÍ SKLAD | 14.81 | BET. POTĚR + NÁTĚR | - | ZAVĚŠENÝ PODHLED KERAMID V. -4,420 | - | 2,58 |
| 02d | ZASTROPENÉ SCHODIŠTĚ - SKLAD | 5.54 | MRAMOR. DLAŽBA | - | KERAMOBETON. DESKA + OMÍTKA 15mm | - | 3,60-1,80 |
| 03 | SCHODIŠTĚ | 8.83 | MRAMOROVÝ OBKLAD | - | ZAKRYT. KCE. SCHOD. RAMEN PODHL. KERAMID | - | 3,20-6,20 |
| 03a | ZASTROPENÉ SCHODIŠTĚ - CHODBA | 10.54 | BET. POTĚR + NÁTĚR | - | ORDEXAL B tl.20mm lepený | - | 3,60 |
| 03b | SKLAD DKP ( -4,000 ) | 47.91 | BET. POTĚR + NÁTĚR | - | ORDEXAL B tl.20mm lepený | - | 3,60 |
| 04 | FOYER NA ÚROVNI -4,000 | 88.52 | MRAMOR. DLAŽBA TEP. IZOLAČNÍ | - | ZAVĚŠENÝ PODHLED KERAMID V. -0,800 | MRAMOR. SOKL 20 CM | 3,20 |
| 05 | SCHODIŠTĚ | 15.90 | MRAMOROVÝ OBKLAD | - | ZAKRYT. KCE. SCHOD. RAMEN PODHL. KERAMID | - | 3,25 |
| 06 | PROMÍTÁRNA | 20.63 | PODL. POVLAK PVC TEP. IZOLAČNÍ | - | - | PODL. LIŠTA PVC | 2,55 |
| 07 | DENNÍ MÍST. PROMÍT. | 10.00 | PODL. POVLAK PVC TEP. IZOLAČNÍ | - | - | PODL. LIŠTA PVC | 2,55 |
| 08 | WC PROMÍTÁRNA | 1.80 | KER. DLAŽBA TEP. IZOLAČNÍ | BĚLNIN. OBKLAD BÍLÝ 150x75, V. 135 CM | - | - | 2,55 |
| 09 | VSTUP DO PROMÍT. | 3.68 | PODL. POVLAK PVC TEP. IZOLAČNÍ | - | - | PODL. LIŠTA PVC | 2,55-3,25 |
| 10 | UMÝV., WC MUŽI | 3.67 | KER. DLAŽBA TEP. IZOLAČNÍ | BĚLNIN. OBKLAD BÍLÝ 150x75, V. 135 CM | ZAVĚŠENÝ PODHLED KERAMID V. -1,050 | - | 2,55 |
| 11 | PISOÁRY | 5.73 | KER. DLAŽBA TEP. IZOLAČNÍ | BĚLNIN. OBKLAD BÍLÝ 150x75, V. 135 CM | ZAVĚŠENÝ PODHLED KERAMID V. -1,050 | - | 2,55 |
| 12 | WC MUŽI | 2.56 | KER. DLAŽBA TEP. IZOLAČNÍ | BĚLNIN. OBKLAD BÍLÝ 150x75, V. 135 CM | ZAVĚŠENÝ PODHLED KERAMID V. -1,050 | EMAIL. NÁTĚR | 2,55 |
| 13 | UMÝV., WC ŽENY | 4.82 | KER. DLAŽBA TEP. IZOLAČNÍ | BĚLNIN. OBKLAD BÍLÝ 150x75, V. 135 CM | ZAVĚŠENÝ PODHLED KERAMID V. -1,050 | - | 2,55 |
| 14 | PŘEDSÍŇ | 2.25 | KER. DLAŽBA TEP. IZOLAČNÍ | BĚLNIN. OBKLAD BÍLÝ 150x75, V. 135 CM | ZAVĚŠENÝ PODHLED KERAMID V. -1,050 | - | 2,55 |
| 15 | WC ŽENY | 2.45 | KER. DLAŽBA TEP. IZOLAČNÍ | BĚLNIN. OBKLAD BÍLÝ 150x75, V. 135 CM | ZAVĚŠENÝ PODHLED KERAMID V. -1,050 | - | 2,55 |
| 16 | WC ŽENY, ÚKLID | 2.36 | KER. DLAŽBA TEP. IZOLAČNÍ | BĚLNIN. OBKLAD BÍLÝ 150x75, V. 135 CM | ZAVĚŠENÝ PODHLED KERAMID V. -1,050 | - | 2,55 |
| 17 | PROPAGACE | 74.71 | KER. DLAŽBA BROKOV. POVRCH | BĚLNIN. OBKLAD BÍLÝ 150x75, V. 135 CM | - | - | 3,20 |
| 18 | SKLAD | 4.44 | KER. DLAŽBA BROKOV. POVRCH | BĚLNIN. OBKLAD BÍLÝ 150x75, V. 135 CM | - | - | 3,20 |
| 21 | PROPAGACE | 8.54 | BET. PODLAHA S CEM. POTĚREM+EPOXY NÁTĚR | CEM. PÁLENNÁ OMÍTKA V. 195 CM | - | - | 2.25 |
| 22 | DENNÍ MÍSTNOST | 17.98 | PODL. POVLAK PVC TEP. IZOLAČNÍ | BĚLNIN. OBKLAD BÍLÝ 150x75, V.A Š. 135 CM | ZAVĚŠENÝ PODHLED KERAMID V. -0.470 | PODL. LIŠTA PVC | 3,13 |
| 23 | CHODBA | 33.07 | KER. DLAŽBA BROKOV. POVRCH | OBKLAD Z TERAKOT. OBKL. GLAZOV. V=150CM | - | - | 3,20 |
| 25 | ŽEHLÍRNA | 7.82 | PODL. POVLAK PVC TEP. IZOLAČNÍ | BĚLNIN. OBKLAD BÍLÝ 150x75, V.A Š. 135 CM | ZAVĚŠENÝ PODHLED KERAMID V. -1,050 | - | 2,55 |
| 26 | PRÁDELNA | 3.91 | KERAM. DLAŽBA | BĚLNIN. OBKLAD BÍLÝ 150x75, V.A Š. 135 CM | ZAVĚŠENÝ PODHLED KERAMID V. -1,050 | - | 2,55 |
| 28 | ŠATNA ŽENY | 9.23 | PODL. POVLAK PVC TEP. IZOLAČNÍ | BĚLNIN. OBKLAD BÍLÝ 150x75, V.A Š. 135 CM | ZAVĚŠENÝ PODHLED KERAMID V. -1,050 | - | 2,55 |
| 29 | UMÝV., SPRCHA ŽENY | 7.13 | KERAM. DLAŽBA | BĚLNIN. OBKLAD BÍLÝ 150x75, V.A Š. 135 CM | ZAVĚŠENÝ PODHLED KERAMID V. -1,050 | - | 2,55 |
| 30 | UMÝV., WC ŽENY | 2.67 | KERAM. DLAŽBA | BĚLNIN. OBKLAD BÍLÝ 150x75, V.A Š. 135 CM | ZAVĚŠENÝ PODHLED KERAMID V. -1,050 | - | 2,55 |
| 31 | UMÝV., WC | 2.59 | KERAM. DLAŽBA | BĚLNIN. OBKLAD BÍLÝ 150x75, V.A Š. 135 CM | ZAVĚŠENÝ PODHLED KERAMID V. -1,050 | - | 2,55 |
| 32 | SKLAD PRÁDLA + ÚKLID | 7.82 | PODL. POVLAK PVC | BĚLNIN. OBKLAD BÍLÝ 150x75, V.A Š. 135 CM | ZAVĚŠENÝ PODHLED KERAMID V. -1,050 | - | 2,55 |
| 35 | NOUZ. VÝCHOD | 12.37 | DLAŽBA Z ŽUL. DLAŽD. VČ. SCHODIŠTĚ | ŽULOVÝ OBKLAD NA CELOU VÝŠKU | - | - | - |
| 36 | ZÁSOB. RAMPA | 10.25 | DLAŽBA Z ŽUL. DLAŽD. VČ. RAMPY | ŽULOVÝ OBKLAD NA CELOU VÝŠKU | - | - | - |
| 37 | MANIPULACE | 12.97 | KER. DLAŽBA BROKOV. POVRCH | OBKLAD Z TERAKOT. OBKL. GLAZOV. V=150CM | - | - | 3,20 |
| 38 | CHLAD. PIVA | 17.39 | BET. MAZANINA S CEM.P +TEP. IZOLACE | OBKLAD Z TERAKOT. OBKL. GLAZOV. V=195CM | - | TEP. IZOLACE STĚN A STROPŮ | 2,75 |
| 39 | CHLAD. NÁPOJŮ | 6.79 | BET. MAZANINA S CEM.P +TEP. IZOLACE | OBKLAD Z TERAKOT. OBKL. GLAZOV. V=195CM | - | TEP. IZOLACE STĚN A STROPŮ | 2,75 |
| 40 | PŘÍRUČNÍ SKLAD | 5.15 | BET. MAZANINA S CEM.P | OBKLAD Z TERAKOT. OBKL. GLAZOV. V=195CM | - | - | 2,75 |
| 41 | STROJ. CHL. AGREG. | 8.46 | BET. MAZANINA S CEM.P | CEM. PÁLENNÁ OMÍTKA V=195CM | - | - | 3,20 |
| 43 | SKLAD PROPAGACE | 9,37 | KERAM. DLAŽBA | BĚLNIN. OBKLAD BÍLÝ 150x75, V.A Š. 195 CM | - | - | 3,20 |
| 44 | SKLAD - ÚKLID + BARVY | 6.50 | KER. DLAŽBA TEP. IZOLAČNÍ | OBKLAD Z PORCELÁNU OBKL. GLAZOV. V=195CM | - | TEP. IZOLACE STĚN A STROPŮ | 2,75 |
| 45 | SKLAD | 5.08 | KERAM. DLAŽBA | BĚLNIN. OBKLAD BÍLÝ 150x75, V.A Š. 195 CM | KRYCÍ PODHLED KERAMID V. -0.470 | - | 2,75 |
| 46 | OSOB. VÝTAH 320 | 2.26 | BET. MAZANINA | - | - | - | - |
| 47 | OSOB. VÝTAH 320 | 2.25 | BET. MAZANINA | - | - | - | - |
| 48 | CHODBA | 8.43 | KER. DLAŽBA BROKOV. POVRCH | OBKLAD Z TERAKOT. OBKL. GLAZOV. V=150CM | - | - | 3,20 |
| 49 | STROJ. VZT. SCHOD. | 11.24 | BET. MAZANINA S CEM.P | CEM. PÁLENNÁ OMÍTKA V=150CM | - | - | 1,80-3,20 |
| 50 | SCHODIŠTĚ ( CHÚC - A ) | 5.86 | MRAMOROVÝ DLAŽBA | ZAKRYT. KCE. SCHOD. RAMEN PODHL. KERAMID | - | - | 3,20 |
| 51 | ROZVODY VZT | 8.35 | BET. MAZANINA | - | - | - | - |
| 52 | PŘEČERP. STANICE | 20.88 | BET. PODLAHA S CEM. POTĚREM+EPOXY NÁTĚR | VYTAŽ. POŽLÁBEK V.10 CM | - | - | 4,285 |
| 53 | SKLAD VZT | 26.04 | BET. PODLAHA S CEM. POTĚREM+EPOXY NÁTĚR | VYTAŽ. POŽLÁBEK V.15 CM | - | VEST. AKUST. ÚPRAVA PZD + MINERÁL | 4,12 |
| 54 | STROJOVNA VZT | 205.73 | BET. PODLAHA S CEM. POTĚREM+EPOXY NÁTĚR | VYTAŽ. POŽLÁBEK V.15 CM | - | VEST. AKUST. ÚPRAVA CETRIS + MINERÁL | 4,25-7,75 |
| 55 | NÁS. KOMORA + ÚNIK | 8.31 | BET. PODLAHA S CEM. POTĚREM+EPOXY NÁTĚR | - | - | - | 8,50 |
| 55a | ŠACHTA ZOKT | 2.63 | BET. PODLAHA S CEM. POTĚREM+NÁTĚR | - | SAMONOSNÝ SDK PODHLED DLE PBŘ | - | 1,80 |
| 56 | NÁS. KOMORA | 1.90 | BET. PODLAHA S CEM. POTĚREM+EPOXY NÁTĚR | - | - | - | 8,50 |
| 57 | HLUKOVÝ ÚZÁVĚR | 2.32 | BET. PODLAHA S CEM. POTĚREM+EPOXY NÁTĚR | VYTAŽ. POŽLÁBEK V.15 CM | - | VEST. AKUST. ÚPRAVA PZD + MINERÁL | 2,10 |
| 58 | VÝMĚNÍKOVÁ STANICE | 111.37 | BET. PODLAHA S CEM. POTĚREM+EPOXY NÁTĚR | VYTAŽ. POŽLÁBEK V.15 CM | - | VEST. AKUST. ÚPRAVA CETRIS + MINERÁL | 4,25-7,75 |
| 59 | ČERPADLA, KOMPR. | 25.41 | BET. PODLAHA S CEM. POTĚREM+EPOXY NÁTĚR | VYTAŽ. POŽLÁBEK V.15 CM | - | VEST. AKUST. ÚPRAVA PZD + MINERÁL | 4,12 |
| 60 | STROJ. CHODBA | 32.63 | BET. PODLAHA S CEM. POTĚREM+EPOXY NÁTĚR | OBKLAD Z TERAKOT. OBKL. GLAZOV. V=150CM | - | - | 3,45 |
| 61 | SKLAD ÚDRŽBY | 40.11 | BET. PODLAHA S CEM. POTĚREM+EPOXY NÁTĚR | CEM. PÁLENNÁ OMÍTKA V=150CM | SPUŠŤ. PODHLED EZALIT NA OCEL. KCI. V. -1.350 | - | 2,45 |
| 62 | SKLAD ÚDRŽBY | 32.25 | BET. PODLAHA S CEM. POTĚREM+EPOXY NÁTĚR | CEM. PÁLENNÁ OMÍTKA V=150CM | SPUŠŤ. PODHLED EZALIT NA OCEL. KCI. V. -1.350 | - | 2,45 |
| 63 | OPRAVNA NÁBYTKU | 39.25 | BET. PODLAHA S CEM. POTĚREM+EPOXY NÁTĚR | CEM. PÁLENNÁ OMÍTKA V=150CM | SPUŠŤ. PODHLED EZALIT NA OCEL. KCI. V. -1.350 | - | 2,45 |
| 64 | ÚDRŽ. DÍLNA | 32.34 | BET. PODLAHA S CEM. POTĚREM+EPOXY NÁTĚR | CEM. PÁLENNÁ OMÍTKA V=150CM | - | - | 3,45 |
| 65 | CHODBA | 7.99 | KERAM. DLAŽBA | CEM. PÁLENNÁ OMÍTKA V=150CM | SPUŠŤ. PODHLED EZALIT NA OCEL. KCI. V. -1.400 | SOKL V. 15 CM | 2,40 |
| 66 | ŠATNA ÚDRŽBY | 6.86 | PODL. POVLAK PVC TEP. IZOLAČNÍ | - | SPUŠŤ. PODHLED EZALIT NA OCEL. KCI. V. -1.400 | PODL. LIŠTA PVC | 2,40 |
| 67 | ŠATNA, UMÝVÁRNA | 5.46 | KERAM. DLAŽBA | BĚLNIN. OBKLAD BÍLÝ 150x75, V.A Š. 195 CM | SPUŠŤ. PODHLED EZALIT NA OCEL. KCI. V. -1.400 | - | 2,40 |
| 68 | SPRCHA | 1.69 | KERAM. DLAŽBA | BĚLNIN. OBKLAD BÍLÝ 150x75, V.A Š. 195 CM | SPUŠŤ. PODHLED EZALIT NA OCEL. KCI. V. -1.400 | - | 2,40 |
| 69 | SKLAD ( KANCELÁŘE ) | 11.01 | BET. PODLAHA S CEM. POTĚREM+EPOXY NÁTĚR | CEM. PÁLENNÁ OMÍTKA V=150CM | - | VYTAŽ. POŽLÁBEK | 3,25 |
| 70 | ÚKLIDOVÁ KOMORA | 10.92 | BET. PODLAHA S CEM. POTĚREM+EPOXY NÁTĚR | BĚLNIN. OBKLAD BÍLÝ 150x75, V.A Š. 195 CM | - | - | 3,25 |
| 71 | SKLAD ÚKLID. POTŘEB | 14.29 | KERAM. DLAŽBA | BĚLNIN. OBKLAD BÍLÝ 150x75, V.A Š. 195 CM | KRYCÍ PODHLED KERAMID V. -0.470 | - | 3,13 |
| 72 | CHODBA | 14.69 | KER. DLAŽBA BROKOV. POVRCH | OBKLAD Z TERAKOT. OBKL. GLAZOV. V=150CM | - | - | 3,25 |
| 73 | SKLAD ÚKLID. POTŘEB | 16.34 | PODL. POVLAK PVC TEP. IZOLAČNÍ | - | KRYCÍ PODHLED KERAMID V. -0.470 | PODL. LIŠTA PVC | 3,13 |
| 74 | ŠATNA ÚDRŽBA | 12.25 | PODL. POVLAK PVC TEP. IZOLAČNÍ | - | KRYCÍ PODHLED KERAMID V. -0.470 | PODL. LIŠTA PVC | 3,13 |
| 75 | SPISOVNA | 9.55 | BET. PODLAHA S CEM. POTĚREM+EPOXY NÁTĚR | CEM. PÁLENNÁ OMÍTKA V=150CM | - | VYTAŽ. POŽLÁBEK | 3,25 |
| 76 | SKLAD ELEKTRO | 2.80 | BET. PODLAHA S CEM. POTĚREM+EPOXY NÁTĚR | CEM. PÁLENNÁ OMÍTKA V=150CM | - | VYTAŽ. POŽLÁBEK | 3,25 |
| 77 | SKLAD ELEKTRO | 6.25 | BET. PODLAHA S CEM. POTĚREM+EPOXY NÁTĚR | CEM. PÁLENNÁ OMÍTKA V=150CM | - | VYTAŽ. POŽLÁBEK | 3,25 |
| 78 | SKLAD ( KANCELÁŘE ) | 7.48 | BET. PODLAHA S CEM. POTĚREM+EPOXY NÁTĚR | CEM. PÁLENNÁ OMÍTKA V=195CM | - | TEP. IZOLACE STĚN A STROPŮ | 2,90 |
| 79 | VJEZD PRO ZÁSOB. | 60.67 | BET. PODLAHA S CEM. POTĚREM+EPOXY NÁTĚR | OBKLAD Z TERAKOT. OBKL. GLAZOV. V=260CM | - | | 4,35 |
| 80 | VYKLÁD. RAMPA | 55.59 | BET. PODLAHA S CEM. POTĚREM+EPOXY NÁTĚR | OBKLAD Z TERAKOT. OBKL. GLAZOV. V=173CM | - | - | 3,25 |
| 81 | OLEJOVÉ TRANSF. | 20,00 | PODL. NA OCEL. KCI. VYSKL. Z RÝH. PLECHŮ | CEM. PÁLENNÁ OMÍTKA V=195CM | KRYCÍ PODHLED KERAMID VIZ DETAIL | - | 3,33 |
| 82 | ROZVODNA | 106,69 | PODL. NA OCEL. KCI. VYSKL. Z RÝH. PLECHŮ | CEM. PÁLENNÁ OMÍTKA V=195CM | KRYCÍ PODHLED KERAMID VIZ DETAIL | - | 3,33 |
| 83 | AKUMULÁTORY | 21.41 | DLAŽBA Z ŠAT. DLAŽDIC KYSELINOVZDORNÁ | KYSELINOVZDORNÁ OMÍTKA | KYSELINOVZDORNÁ OMÍTKA | SOKL V. 15 CM | 3,45 |
| 84 | PŘEDSÍŇ | 3.99 | BET. PODLAHA S CEM. POTĚREM+EPOXY NÁTĚR | BĚLNIN. OBKLAD BÍLÝ 150x75, V.135 CM Š. 195 CM | - | VYTAŽ. POŽLÁBEK | 3,45 |
| 85 | PŘEDSÍŇ ROZVODNY | 2.13 | BET. PODLAHA S CEM. POTĚREM+EPOXY NÁTĚR | - | - | VYTAŽ. POŽLÁBEK | 3,45 |
| 86 | CHODBA | 3.76 | BET. PODLAHA S CEM. POTĚREM+EPOXY NÁTĚR | CEM. PÁLENNÁ OMÍTKA V=150CM | SPUŠŤ. PODHLED EZALIT NA OCEL. KCI. V. -1.350 | - | 2,45 |
| 87 | ROZVODY VZT | 32.31 | BET. MAZANINA | - | - | - | 3,45 |
| 88 | VZD KOMORA | 5.60 | BET. MAZANINA | - | - | - | 3,45 |
| 89 | HLUKOVÝ ÚZÁVĚR | 3.68 | BET. PODLAHA S CEM. POTĚREM+EPOXY NÁTĚR | OBKLAD Z TERAKOT. OBKL. GLAZOV. V=150CM | - | - | 3,45 |

## LEGENDA MÍSTNOSTÍ - REKONSTRUKCE FOYER DK TEPLICE

| ČÍSLO | NÁZEV MÍSTNOSTI | PLOCHA | PODLAHA | STĚNA | STROP | POZNÁMKA | |
|---|---|---|---|---|---|---|---|
| 091 | SCHODIŠTĚ ( CHÚC - B ) | 7.39 | CEM. STĚRKA | OTĚRUVZD. MALBA | PLNÝ SDK | - | 2,40 |
| 092 | VÝTAHOVÁ ŠACHTA | 3.27 | CEM. STĚRKA | OTĚRUVZD. MALBA | - | - | - |
| 093 | SOC. ZAŘ. PROPAGACE | 5.31 | KER. DLAŽBA | KER. OBKLAD | MINER. SKLÁDANÝ | - | 2,25 |
| 094 | SKLAD PROPAGACE | 13.65 | CEM. STĚRKA | OTĚRUVZD. MALBA | MINER. SKLÁDANÝ | - | 2,25-2,70 |
| 095 | ÚNIKOVÁ CHODBA | 16.00 | CEM. STĚRKA | OTĚRUVZD. MALBA | ZAVĚŠENÝ PODHLED KERAMID V. -0,800 | - | 2,78-6,20 |
| 095a | ÚNIKOVÉ SCHODIŠTĚ | 5.63 | CEM. STĚRKA | OTĚRUVZD. MALBA | ZAVĚŠENÝ PODHLED KERAMID V. -0,800 | - | 4,20-6,20 |
| 096 | CHODBA | 28.02 | CEM. STĚRKA | OTĚRUVZD. MALBA | - | - | 4,285 |
| 097 | ÚNIKOVÉ SCHODIŠTĚ | 5.70 | CEM. STĚRKA | OTĚRUVZD. MALBA | - | - | 2,28-4,28 |
| 098 | KOMORA PŘÍVODU VZDUCHU ZOKT | 4.66 | CEM. STĚRKA | OTĚRUVZD. MALBA | TRAPÉZ. PLECH BETON. 60MM NAD VLNU | - | 2,80-6,20 |
| 098a | STROJOVNA ZOKT-KINOSÁL | 16.62 | CEM. STĚRKA | OTĚRUVZD. MALBA | ZAVĚŠENÝ PODHLED KERAMID V. -0,800 | - | 3,20 |
| 099a | KOMORA PŘÍVODU VZDUCHU ZOKT | 3,24 | Ž.B. + NÁTĚR | TĚSNÍCÍ OMÍTKA | POROROŠT | - | 3,23 |
| 099b | KANÁL PŘÍVODU VZDUCHU ZOKT | 11,34 | Ž.B. + NÁTĚR | Ž.B. + NÁTĚR | Ž.B. + NÁTĚR | - | 1,40 |

## LEGENDA MÁTERIÁLŮ

- STÁVAJÍCÍ KONSTRUKCE

S STÁVAJÍCÍ UZÁVĚR
P PANIKOVÉ KOVÁNÍ
(1) EW30DP3/C2/K00/PANIK
(2) EW30DP3/C2/K00/Sm/PANIK
(3) EI30DP3/C2/K00/PANIK
(4) EI30DP3/C2
(5) EI30DP3/C2/Sm/PANIK
(6) EI15DP1/C
(7) EW30DP3/C2/PANIK
(8) EW15DP1
(9) EW30DP3/C1–ROLETY
(10) EI15DP1–EL. ROZV. V CHUC
(11) EW30DP3/C2/PANIK
(12) EW30DP1
(13) EW30DP3/C2
(14) EW90DP1/C2/K00
(15) EW90DP1/C2/P
(16) EW30P1/Sm
(17) EW90DP1/C2/Sm
(18) EW45DP1/Sm–EPS
(19) EW30DP1/C2/Sm


VYPRACOVAL: ING. ARCH ZDENĚK ŠŤASTNÝ, ING. KAREL BARTONÍČEK, PETR BERAN
KONTROLOVAL: ING. ARCH. ZDENĚK ŠŤASTNÝ

ZPRACOVATEL: PBŘ, MILAN VYKOUK, ČKAIT 400583

PROJEKTY CZ, s.r.o.
400 01 ÚSTÍ NAD LABEM, ul. HRADIŠTĚ 96/8
tel.: +420 475 211 782
e-mail: info@projekty-cz.eu

OR-REG u Kraj. soudu v Ústí n. Labem dne 21.3.2009, oddíl C, vložka 27 130, IČ: 286 93 213

| | | | |
|---|---|---|---|
| OBJEDNATEL: | Dům kultury Teplice, Mírové náměstí 2950, 41580, Teplice | ČÍSLO ZAKÁZKY: | ČÍSLO VÝTISKU: |
| NÁZEV ZAKÁZKY: | PD REKONSTRUKCE FOYER DK TEPLICE | STUPEŇ: DPS | |
| | | OBJEKT: | |
| ČÁST: | D.1.3. POŽÁRNĚ BEZPEČNOSTNÍ ŘEŠENÍ | DATUM: 5/2020 | |
| VÝKRES: | PŮDORYS 1.PP - 2.PP NOVÝ STAV | MĚŘÍTKO: 1:100 | ČÍSLO VÝKRESU: |