

## LEGENDA :

- Jímací soustava
- Jímací tyč 1m
- Svod
- Ochranný úhelník
- Svorka

## ČÁST D SO 672

Souřadnicový systém S-JTSK, Výškový systém Bpv

STOSMOL, s.r.o., Mařákova 3079/2, 400 01 Ústí nad Labem, e-mail: info@stosmol.cz			
Navrh/vypracoval: Ing. Marek Ambrož podpis: <i>Ambrož</i>	Zodpovědný projektant: Ing. Marek Ambrož podpis: <i>Ambrož</i>	Ředitel ateliéru: Ing. Jiří Štolba	Podzhotovitel:
Technická kontrola: Ing. Jiří Štolba podpis: <i>Štolba</i>	Hlavní inženýr projektu: Ing. Marek Ambrož podpis: <i>Ambrož</i>	Č. zak. podzhotovitele: 17083	STOSMOL, s.r.o., Mařákova 3079/2, 400 01 Ústí nad Labem

Ateliér Praha I – K Ryšánce 1668/16, 147 54 Praha 4 – tel. 226 066 111, e-mail: mailbox@pragoprojekt.cz, ID datové schránky: 4kifr54			
Navrh/vypracoval: ..... podpis: .....	Zodpovědný projektant: ..... podpis: .....	Ředitel ateliéru Praha I: Ing. Jan ZAPLETAL	Zhotovitel:
Technická kontrola: ..... podpis: .....	Hlavní inženýr projektu: Ing. Miloš KRÁLÍK podpis: <i>Králík</i>		PRAGOPROJEKT, a.s., K Ryšánce 1668/16, 147 54 Praha 4

## POHLED P1

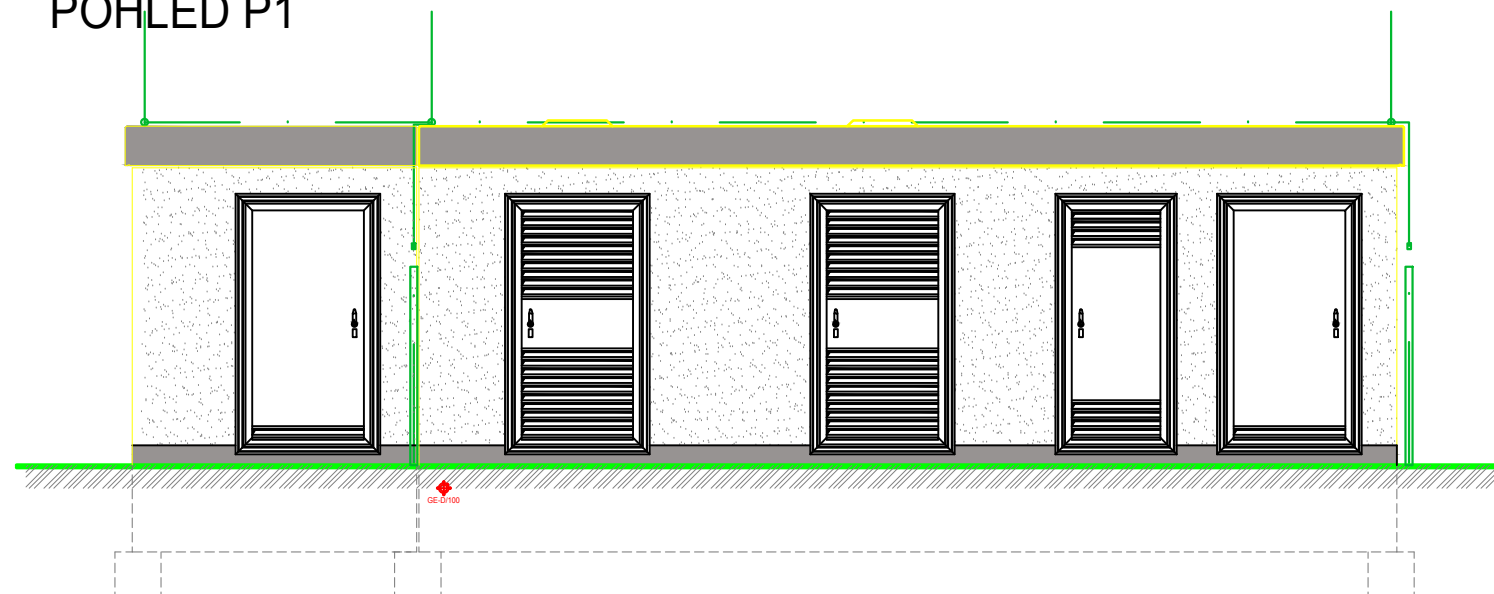

Kraj: Ústecký kraj	Čís. zakázky:	17-321-1
Obec: Teplice	Čís. akce:	17-321
Objednatel: Statutární město Teplice, Odbor dopravy, náměstí Svobody 2/2, 415 95 Teplice	Datum:	03/2019
Akce: ROZŠÍŘENÍ TROLEJBUSOVÝCH TRATÍ V TEPLICÍCH - STAVBA 1 A 4	Formát:	2xA4
Objekt: PS 672 Kontejnerová měnárna ARRIVA	Měřítko:	1:50
Příloha:	Stupeň:	Souprava:
	Čís. přílohy:	DSP/PDPS
		D.1.2.19
		Hromosvod